

## 1. OSNOVNI PODATKI O KATALOGU

Naziv vrtca:	VRTEC STUDENCI MARIBOR
Naslov:	Groharjeva ulica 22, Maribor
Pošta:	2000 Maribor
Telefon:	02/480 36 00
Faks:	02/480 36 06
Elektronski naslov:	vrtec.studenci@vrtec-studenci.si
Odgovorna uradna oseba:	Olga FEKONJA, ravnateljica
Pooblaščen uradna oseba:	Andrejka ŽERJAV, pomočnica ravnateljice Nina KRIŽANEC, pomočnica ravnateljice
Elektronski naslov:	<a href="mailto:olga.fekonja@vrtec-studenci.si">olga.fekonja@vrtec-studenci.si</a> ; <a href="mailto:andrejka.zerjav@vrtec-studenci.si">andrejka.zerjav@vrtec-studenci.si</a> ; <a href="mailto:nina.krizanec@vrtec-studenci.si">nina.krizanec@vrtec-studenci.si</a> ;
Datum objave kataloga:	Marec 2008
Datum zadnje spremembe:	Januar 2023
Katalog je dostopen na spletu:	<a href="http://vrtec-studenci.si/katalog-informacij-javnega-znacaja.html">http://vrtec-studenci.si/katalog-informacij-javnega-znacaja.html</a>
Druge oblike kataloga:	Katalog je v fizični obliki dostopen na sedežu vrtca.

## 2. SPLOŠNI PODATKI O ZAVDU IN INFORMACIJAH JAVNEGA ZNAČAJA

### 2.a Podatki o vrtcu

#### Organigram

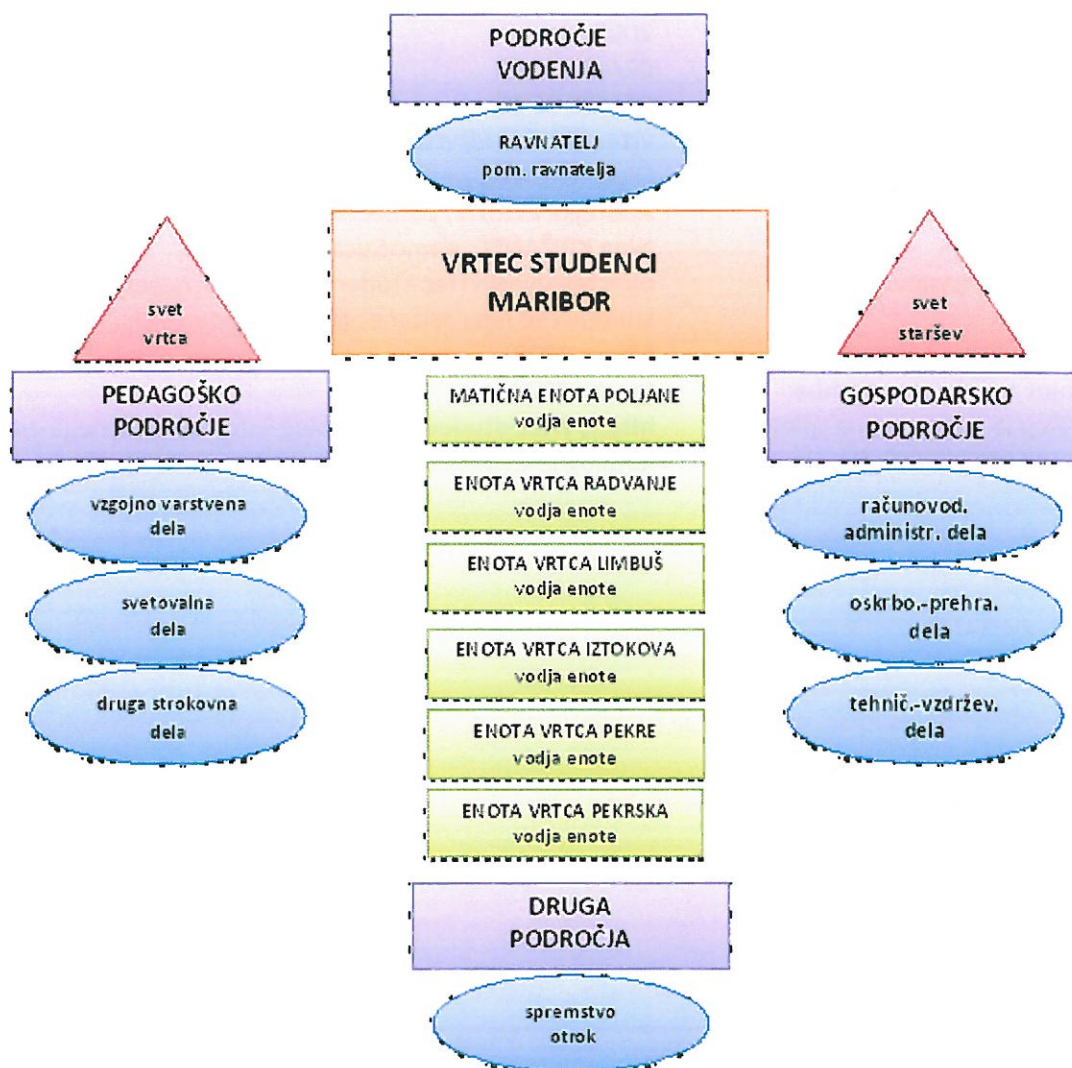

#### Podatki o vrtcu:

Javni vzgojno-izobraževalni zavod, ki ga je ustanovila Mestna občina Maribor, s sedežem v Ulica heroja Staneta 1, Maribor, z Odlok o ustanovitvi javnega vzgojno izobraževalnega zavoda vrtec Studenci Maribor.

Vrtec opravlja javno službo na področju:

- 85.101 - dejavnost vrtcev in predšolsko izobraževanje

Poleg osnovne dejavnosti opravlja vrtec še dopolnilne dejavnosti, navedene v odloku o ustanovitvi.

Organi vrtca so:

- svet vrtca,

- ravnatelj,

- svet staršev in

- strokovni organi: vzgojiteljski zbor in strokovni aktivni vzgojiteljev.

Odgovornost za otroke prevzemajo strokovni delavci vrtca v času izvajanja vzgojno-izobraževalnih dejavnosti na področju prostora vrtca, ki obsega stavbe vrtca, igrišča, ograjen prostor ter v času in prostoru izvajanja drugih organiziranih aktivnosti (organizirani dnevi, izleti, letovanja ,...), kjer potekajo.

**Seznam notranjih organizacijskih enot:**

**ORGANIZACIJSKA ENOTA POLJANE**

**Oddelki Groharjeva**

Naslov: Groharjeva 22, 2000 Maribor  
Telefon: 480 36 00  
Elektronski naslov: [groharjeva@vrtec-studenci.si](mailto:groharjeva@vrtec-studenci.si)

**Oddelki Korčetova**

Naslov: Korčetova 18, 2000 Maribor  
Telefon: 480 36 07  
Elektronski naslov: [korcetova@vrtec-studenci.si](mailto:korcetova@vrtec-studenci.si)  
Vodja notranje organizacijske enote: ANDREJA SAGADIN

**ORGANIZACIJSKA ENOTA RADVANJE**

Naslov: Grizoldova 1 – 3, 2000 Maribor  
Telefon vrtec: 02/333 86 10;  
Telefon jasli: 02/333 86 11  
Elektronski naslov vrtec: [radvanje.jasli@vrtec-studenci.si](mailto:radvanje.jasli@vrtec-studenci.si)  
Elektronski naslov jasli: [radvanje@vrtec-studenci.si](mailto:radvanje@vrtec-studenci.si)  
Vodja notranje organizacijske enote: Tamara MLINARIČ

**ORGANIZACIJSKA ENOTA IZTOKOVA**

Naslov: Žabotova 10, 2000 Maribor  
Telefon: (02) 480 36 08  
Elektronski naslov: [iztokova@vrtec-studenci.si](mailto:iztokova@vrtec-studenci.si)  
Vodja notranje organizacijske enote: Blanka SAGADIN

**ORGANIZACIJSKA ENOTA PEKRSKA**

Naslov: Pekrska cesta 17, 2000 Maribor  
Telefon: 02/480 36 09  
Elektronski naslov: [pekrska@vrtec-studenci.si](mailto:pekrska@vrtec-studenci.si)  
Vodja notranje organizacijske enote: Romana ZEP

**ORGANIZACIJSKA ENOTA LIMBUŠ**

Naslov: Šolska ulica 25 – 27, 2341 LIMBUŠ  
Telefon vrtec: 02/333 86 13  
Telefon jasli: 02/333 86 14  
Elektronski naslov vrtec: [limbus@vrtec-studenci.si](mailto:limbus@vrtec-studenci.si)  
Elektronski naslov jasli: [limbus.jasli@vrtec-studenci.si](mailto:limbus.jasli@vrtec-studenci.si)  
Vodja notranje organizacijske enote: Kristina VRAČKO

**ORGANIZACIJSKA ENOTA PEKRE**

Naslov: Bezjakova 19, 2341 Limbuš  
Telefon: 02/333 86 12  
Elektronski naslov: [pekre@vrtec-studenci.si](mailto:pekre@vrtec-studenci.si)  
Vodja notranje organizacijske enote: Nina KRIŽANEC



## **2.b Kontaktni podatki uradne osebe, pristojne za posredovanje informacij javnega značaja**

Ime in priimek pristojne osebe: Olga FEKONJA, diplomirana vzgojiteljica predšolskih otrok  
Delovno mesto in naziv: ravnateljica  
Elektronski naslov: [olga.fekonja@vrtec-studenci.si](mailto:olga.fekonja@vrtec-studenci.si)  
Poštni naslov: Groharjeva 22, 2000 Maribor  
Službena telefonska številka: 02/480 36 02

## **2.c Seznam glavnih predpisov z delovnega področja zavoda**

### **Povezave na register predpisov pristojnega ministrstva:**

- veljavne predpise s področja vzgoje in izobraževanja [povezava](#)
- predpisi s področja predšolske vzgoje [povezava](#)

### **Povezava na odlok o ustanovitvi:**

Odloki o ustanovitvi javnega vzgojno-izobraževalnega zavoda

### **Splošni akti vrtca:**

- [Pravilnik o postopku vpisa in sprejema otrok](#)
- [Pravilnik o varnosti otrok](#)
- Program pregledov in vzdrževanja igral ter igrišč
- Ukrepi za preprečevanje legione
- Načrt rednega vzdrževanja in čiščenja prostorov in pripadajočih zunanjih površin vrtca
- ~~Skład vrtca~~

## **2.č Seznam predlogov predpisov**

predlogi predpisov s področja izobraževanja

[povezava](#)

## **2.d Seznam sprejetih in predlaganih programov, strategij, stališč, mnenj, analiz in drugih podobnih dokumenti po vsebinskih sklopih**

- [Publikacija](#)
- Letni delovni načrt
- Letno poročilo

## **Objave in razpisna dokumentacija v skladu s predpisi, ki urejajo javno naročanje po ZJN-3**

Obvestila v zvezi z javnim naročanjem so objavljena na [portalu javnih naročil](#) [povezava](#).

## **2.e Katalog vrst upravnih, sodnih ali zakonodajnih postopkov oziroma drugih uradnih ali javnih storitev, ki jih organ vodi oziroma zagotavlja svojim uporabnikom**

- Postopek imenovanja ravnatelja zavoda
- Postopek za napredovanje strokovnih delavcev v nazive
- Postopek za napredovanje strokovnih delavcev v plačne razrede

## **2.f Seznam javnih evidenc, ki jih upravlja vrtec (z opisom metapodatkov)**

Zavod ne vodi javnih evidenc.

## **2.g Seznam drugih informatiziranih zbirk podatkov, ki jih vodi vrtec s svojega delovnega področja**

Informacija o številu mest, ki jih zagotavlja za predšolske otrok in cenik

Matični vrtec Poljane	<a href="#">povezava</a>
Organizacijska enota Iztokova	<a href="#">povezava</a>
Organizacijska enota Limbuš	<a href="#">povezava</a>
Organizacijska enota Pekre	<a href="#">povezava</a>
Organizacijska enota Pekrska	<a href="#">povezava</a>
Organizacijska enota Radvanje	<a href="#">povezava</a>

Evidenca o zasedenosti delovnih mest.

Določena z letno sistemizaciji delovnih mest.

### 3. OPIS NAČINA DOSTOPA DO INFORMACIJ JAVNEGA ZNAČAJA

**Tehnični pogoji za dostop do elektronskega kataloga informacij javnega značaja:**

- za brskanje po naših spletnih straneh potrebujete brskalnik (Internet Explorer, Firefox).

**Neposreden dostop do kataloga informacij javnega značaja:**

- osebni dostop na sedežu vrtca,
- dostop po elektronski poti.

#### **Dostop na podlagi zahteve**

Neformalna zahteva:

- ustna zahteva,
- preko telefona,
- po elektronski poti.

Formalna zahteva:

- zahteva podana ustno na zapisnik,
- pisna zahteva po pošti,
- vložitev zahteve po elektronski pošti.

**Dostop do kataloga informacij javnega značaja za ljudi s posebnimi potrebami:**

- dostop do informacij javnega značaja zagotavljamo ljudem s posebnimi potrebami po prehodnem dogovoru.

### 4. STROŠKOVNIK

Zavod lahko za večji obseg dokumentov zaračuna materialne stroške po stroškovniku in postopku 16., 17. in 18. člena. [Uredba o posredovanju in ponovni uporabi informacij javnega značaja](#)

### 5. MOREBITNI STROŠKOVNIK ZA PONOVO UPORABO INFORMACIJ JAVNEGA ZNAČAJA

Cene in drugi pogoji za ponovno uporabo informacij javnega značaja so navedeni od 20. do 26. člena [Uredba o posredovanju in ponovni uporabi informacij javnega značaja](#)

### 6. SEZNAM NAJPOGOSTEJE ZAHTEVANIH INFORMACIJ OZ. TEMATSKIH SKLOPOV

Ni zahtev.

Ravnateljica

Olga FEKONJA



