



KATALOG INFORMACIJ JAVNEGA ZNAČAJA

VRTEC STUDENCI MARIBOR

Groharjeva 22

2000 Maribor

Maribor, oktober 2024

1. OSNOVNI PODATKI O KATALOGU

Naziv vrtca:	VRTEC STUDENCI MARIBOR
Naslov:	Groharjeva ulica 22, Maribor
Pošta:	2000 Maribor
Telefon:	02/480 36 00
Faks:	02/480 36 06
Elektronski naslov:	vrtec.studenci@vrtec-studenci.si
Odgovorna uradna oseba:	Olga FEKONJA, ravnateljica
Pooblaščen uradna oseba:	Andrejka ŽERJAV, pomočnica ravnateljice Nina KRIŽANEC, pomočnica ravnateljice
Elektronski naslov:	olga.fekonja@vrtec-studenci.si ; andrejka.zerjav@vrtec-studenci.si ; nina.krizanec@vrtec-studenci.si ;
Datum objave kataloga:	Marec 2008
Datum zadnje spremembe:	Oktober 2024
Katalog je dostopen na spletu:	http://vrtec-studenci.si/katalog-informacij-javnega-znacaja.html
Druge oblike kataloga:	Katalog je v fizični obliki dostopen na sedežu vrtca.

2. SPLOŠNI PODATKI O ZAVDU IN INFORMACIJAH JAVNEGA ZNAČAJA

2.a Podatki o vrtcu

Organigram

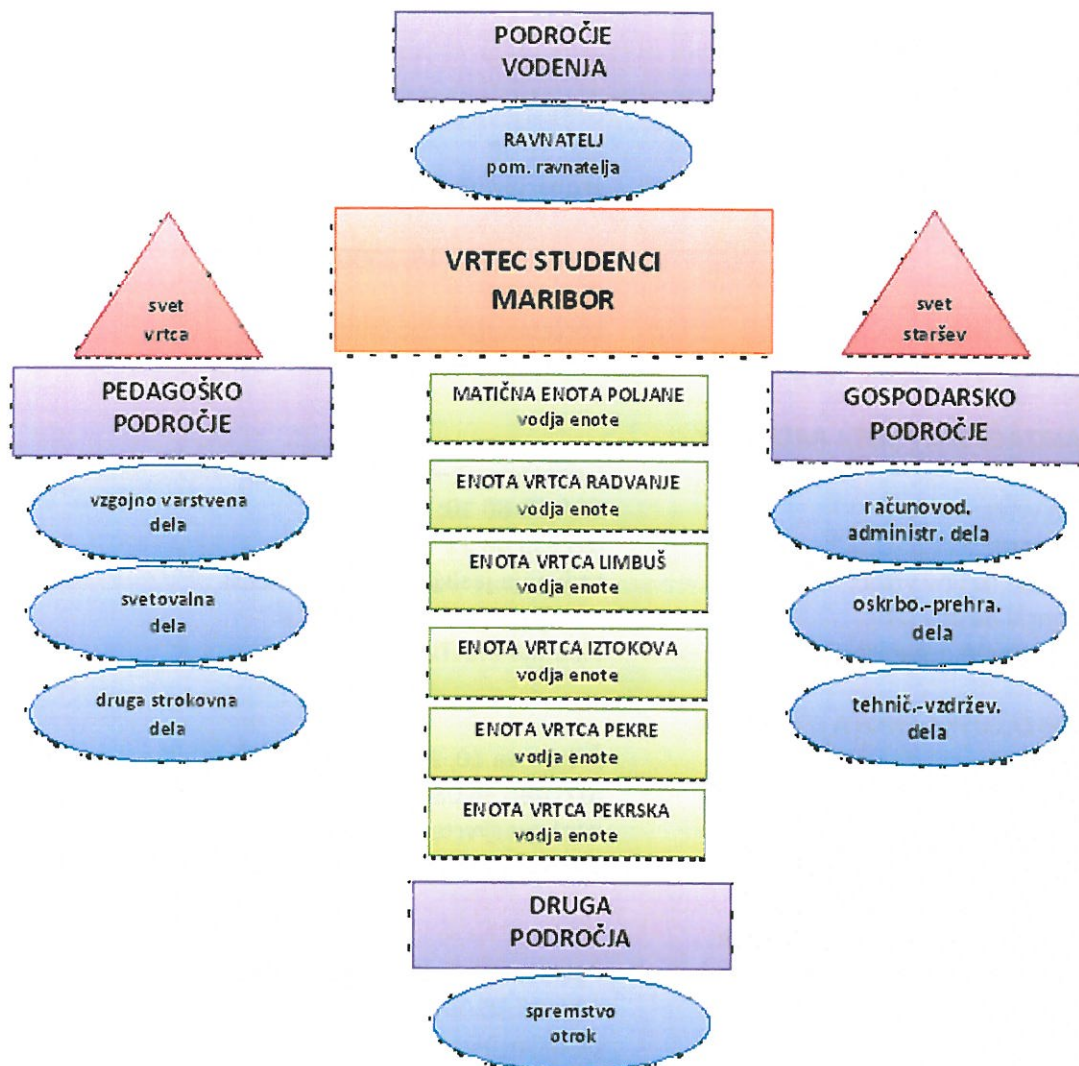

Podatki o vrtcu:

Javni vzgojno-izobraževalni zavod, ki ga je ustanovila Mestna občina Maribor, s sedežem v Ulica heroja Staneta 1, Maribor, z Odlok o ustanovitvi javnega vzgojno izobraževalnega zavoda vrtec Studenci Maribor.

Vrtec opravlja javno službo na področju:

- 85.101 - dejavnost vrtcev in predšolsko izobraževanje

Poleg osnovne dejavnosti opravlja vrtec še dopolnilne dejavnosti, navedene v odloku o ustanovitvi.

Organi vrtca so:

- svet vrtca,

- ravnatelj,

- svet staršev in

- strokovni organi: vzgojiteljski zbor in strokovni aktivni vzgojiteljev.

Odgovornost za otroke prevzemajo strokovni delavci vrtca v času izvajanja vzgojno-izobraževalnih dejavnosti na področju prostora vrtca, ki obsega stavbe vrtca, igrišča, ograjen prostor ter v času in prostoru izvajanja drugih organiziranih aktivnosti (organizirani dnevi, izleti, letovanja ,...), kjer potekajo.

Seznam notranjih organizacijskih enot:

ORGANIZACIJSKA ENOTA POLJANE

Oddelki Groharjeva

Naslov: Groharjeva 22, 2000 Maribor
Telefon: 480 36 00
Elektronski naslov: groharjeva@vrtec-studenci.si

Oddelki- Korčetova

Naslov: Korčetova ul. 18, 2000 Maribor
Telefon: 480 36 07
Elektronski naslov: korcetova@vrtec-studenci.si
Vodja notranje organizacijske enote: ANDREJA SAGADIN

ORGANIZACIJSKA ENOTA RADVANJE

Naslov: Grizoldova 1 – 3, 2000 Maribor
Telefon vrtec: 02/333 86 10;
Telefon jasli: 02/333 86 11
Elektronski naslov vrtec: radvanje.jasli@vrtec-studenci.si
Elektronski naslov jasli: radvanje@vrtec-studenci.si
Vodja notranje organizacijske enote: Sidonija BRATUŠA

ORGANIZACIJSKA ENOTA IZOKOVA

Naslov: Žabotova 10, 2000 Maribor
Telefon: (02) 480 36 08
Elektronski naslov: iztokova@vrtec-studenci.si
Vodja notranje organizacijske enote: Blanka SAGADIN

ORGANIZACIJSKA ENOTA PEKRSKA

Naslov: Pekrska cesta 17, 2000 Maribor
Telefon: 02/480 36 09
Elektronski naslov: pekrska@vrtec-studenci.si
Vodja notranje organizacijske enote: Romana HOLC

ORGANIZACIJSKA ENOTA POD GORCO

Naslov: Šarhova ul. 95, 2000 Maribor
Telefon: 082001213
Elektronski naslov: podgorco@vrtec-studenci.si
Vodja notranje organizacijske enote: Romana HOLC

ORGANIZACIJSKA ENOTA LIMBUŠ

Naslov: Šolska ulica 25 – 27, 2341 LIMBUŠ
Telefon vrtec: 02/333 86 13
Telefon jasli: 02/333 86 14
Elektronski naslov vrtec: limbus@vrtec-studenci.si
Elektronski naslov jasli: limbus.jasli@vrtec-studenci.si
Vodja notranje organizacijske enote: Kristina VRAČKO

ORGANIZACIJSKA ENOTA PEKRE

Naslov: Bežakova 19, 2341 Limbuš
Telefon: 02/333 86 12
Elektronski naslov: pekre@vrtec-studenci.si
Vodja notranje organizacijske enote: Nikolina LEP

2.b Kontaktni podatki uradne osebe, pristojne za posredovanje informacij javnega značaja

Ime in priimek pristojne osebe: Olga FEKONJA, diplomirana vzgojiteljica predšolskih otrok
Delovno mesto in naziv: ravnateljica
Elektronski naslov: olga.fekonja@vrtec-studenci.si
Poštni naslov: Groharjeva 22, 2000 Maribor
Službena telefonska številka: 02/480 36 00

2.c Seznam glavnih predpisov z delovnega področja zavoda

Povezave na register predpisov pristojnega ministrstva:

- veljavne predpise s področja vzgoje in izobraževanja [povezava](#)
- predpisi s področja predšolske vzgoje [povezava](#)

Povezava na odlok o ustanovitvi:

Odloki o ustanovitvi javnega vzgojno-izobraževalnega zavoda

Splošni akti vrtca:

- Pravilnik o postopku vpisa in sprejema otrok
- Pravilnik o varnosti otrok
- Program pregledov in vzdrževanja igral ter igrišč
- Ukrepi za preprečevanje legione
- Načrt rednega vzdrževanja in čiščenja prostorov in pripadajočih zunanjih površin vrtca
- ~~Sklad vrtca~~

2.č Seznam predlogov predpisov

predlogi predpisov s področja izobraževanja

[povezava](#)

2.d Seznam sprejetih in predlaganih programov, strategij, stališč, mnenj, analiz in drugih podobnih dokumenti po vsebinskih sklopih

- Publikacija
- Letni delovni načrt
- Letno poročilo

Objave in razpisna dokumentacija v skladu s predpisi, ki urejajo javno naročanje po ZJN-3

Obvestila v zvezi z javnim naročanjem so objavljena na [portalu javnih naročil](#) [povezava](#).

2.e Katalog vrst upravnih, sodnih ali zakonodajnih postopkov oziroma drugih uradnih ali javnih storitev, ki jih organ vodi oziroma zagotavlja svojim uporabnikom

- Postopek imenovanja ravnatelja zavoda
- Postopek za napredovanje strokovnih delavcev v nazive
- Postopek za napredovanje strokovnih delavcev v plačne razrede

2.f Seznam javnih evidenc, ki jih upravlja vrtec (z opisom metapodatkov)

Zavod ne vodi javnih evidenc.

2.g Seznam drugih informatiziranih zbirk podatkov, ki jih vodi vrtec s svojega delovnega področja

Informacija o številu mest, ki jih zagotavlja za predšolske otrok in cenik

Matični vrtec Poljane	povezava
Organizacijska enota Iztokova	povezava
Organizacijska enota Limbuš	povezava
Organizacijska enota Pekre	povezava
Organizacijska enota Pekrska	povezava
Organizacijska enota Pod gorco	povezava
Organizacijska enota Radvanje	povezava
Evidenca o zasedenosti delovnih mest.	Določena z letno sistemizaciji delovnih mest.

3. OPIS NAČINA DOSTOPA DO INFORMACIJ JAVNEGA ZNAČAJA

Tehnični pogoji za dostop do elektronskega kataloga informacij javnega značaja:

- za brskanje po naših spletnih straneh potrebujete brskalnik (Internet Explorer, Firefox).

Neposreden dostop do kataloga informacij javnega značaja:

- osebni dostop na sedežu vrtca,
- dostop po elektronski poti.

Dostop na podlagi zahteve

Neformalna zahteva:

- ustna zahteva,
- preko telefona,
- po elektronski poti.

Formalna zahteva:

- zahteva podana ustno na zapisnik,
- pisna zahteva po pošti,
- vložitev zahteve po elektronski pošti.

Dostop do kataloga informacij javnega značaja za ljudi s posebnimi potrebami:

- dostop do informacij javnega značaja zagotavljamo ljudem s posebnimi potrebami po prehodnem dogovoru.

4. STROŠKOVNIK

Zavod lahko za večji obseg dokumentov zaračuna materialne stroške po stroškovniku in postopku 16., 17. in 18. člena. [Uredba o posredovanju in ponovni uporabi informacij javnega značaja](#)

5. MOREBITNI STROŠKOVNIK ZA PONOVRNO UPORABO INFORMACIJ JAVNEGA ZNAČAJA

Cene in drugi pogoji za ponovno uporabo informacij javnega značaja so navedeni od 20. do 26. člena [Uredba o posredovanju in ponovni uporabi informacij javnega značaja](#)

6. SEZNAM NAJPOGOSTEJE ZAHTEVANIH INFORMACIJ OZ. TEMATSKIH SKLOPOV

Ni zahtev.

Ravnateljica

Olga FEKONJA

